

農業部農田水利署工程生態檢核自評表

	生態檢核-總表		<input checked="" type="checkbox"/> 第一級生態檢核	主辦機關	
			<input type="checkbox"/> 第二級生態檢核	設計單位 生態團隊 監造、營造單位	
工程基本資料	工程/計畫名稱	龍泉圳南北支線小給水路等圳改善工程	主辦機關	農業部農田水利署南投管理處	
	工程預計期程	113年11月13日~114年5月11日	設計單位	農業部農田水利署南投管理處 土城工作站	
	基地位置 (TWD97)	地點：南投縣，草屯鎮 工區 1：龍泉圳北支線 15 小給 起點 X：223333 Y：2654325 終點 X：223325 Y：2654550 工區 2：龍泉圳北支線 35-1 小給 起點 X：220559 Y：2653674 終點 X：220355 Y：2653880 工區 3：龍泉圳南支線 11 小給 起點 X：222623 Y：2652453 終點 X：222574 Y：2652510	工程預算/經費 (千元)	5,890	
	工程目的	渠道老舊，淤積及滲漏掏空嚴重，影響渠道輸水功能及維護管理甚鉅；故改設鋼筋混凝土內面工，以維持灌溉及排水用水通水順暢。			
	工程類型	<input checked="" type="checkbox"/> 灌溉圳路 <input type="checkbox"/> 農田排水 <input type="checkbox"/> 水利設施 <input type="checkbox"/> 其他_____			
	工程概要	鋼筋混凝土渠道 684 公尺。			
	預期效益	保護面積 <u>71</u> 公頃			
	階段	項目	評估內容	檢核事項	附表
核定階段	專業參與	生態背景人員	是否有生態背景人員參與，協助蒐集調查生態資料、評估生態衝擊、擬定生態保育原則？ <input checked="" type="checkbox"/> 是： <u>揚林環境生態有限公司</u> <input type="checkbox"/> 否	P-1	
	生態資料蒐集調查	地理位置	區位： <input checked="" type="checkbox"/> 生態敏感區： <u>石虎重要棲地、石虎模擬分布範圍、鄰近國土綠網關注河川(隘寮溪排水)</u> <input type="checkbox"/> 非生態敏感區 (生態敏感區包含國家公園、野生動物重要棲息環境、野生動物保護區、森林及森林保護區、國際及國家級重要濕地、自然保留區、自然保護區、海岸保護區、水庫蓄水範圍、IBA 重要鳥類棲息地及其他經認定生態資源豐富	P-2	

			或具有生態課題之地理區域。)	
		關注物種、重要棲地及高生態價值區域	<p>1. 是否有關注物種，如保育類動物、特稀有植物、指標物種、老樹或民俗動植物等？ <input checked="" type="checkbox"/>是：石虎 <input type="checkbox"/>否</p> <p>2. 工址或鄰近地區是否有森林、水系、埤塘、濕地及關注物種之棲地分佈與依賴之生態系統？ <input checked="" type="checkbox"/>是：涉及石虎重要棲地與模擬分布範圍，工區 2 鄰近國土綠網關注河川(隘寮溪排水) <input type="checkbox"/>否</p>	
生態保育原則	方案評估		<p>是否有評估生態、環境、安全、經濟及社會等層面之影響，提出對生態環境衝擊較小的工程計畫方案？ <input checked="" type="checkbox"/>是 <input type="checkbox"/>否</p>	P-5
	採用策略		<p>針對關注物種及重要生物棲地，是否採取迴避、縮小、減輕、補償策略，減少工程影響範圍？ <input checked="" type="checkbox"/>是 <input type="checkbox"/>否</p>	
	經費編列		<p>是否有編列生態調查、保育措施、追蹤監測所需經費？ <input checked="" type="checkbox"/>是 <input type="checkbox"/>否</p>	-
	民眾參與	現場勘查	<p>是否邀集生態背景人員、相關單位、在地民眾及關心相關議題之民間團體辦理現場勘查，說明工程計畫構想方案、生態影響、因應對策，並蒐集回應相關意見？ <input type="checkbox"/>是 <input checked="" type="checkbox"/>否</p>	P-3 P-4
資訊公開	計畫資訊公開	<p>是否主動將工程計畫內容之資訊公開？ <input checked="" type="checkbox"/>是 <input type="checkbox"/>否</p>	P-1 P-2 P-3 P-4 P-5	
階段	項目	評估內容	檢核事項	附表
規劃設計階段	專業參與	生態背景及工程專業團隊	<p>是否組成含生態背景及工程專業之跨領域工作團隊？ <input checked="" type="checkbox"/>是：揚林環境生態有限公司 <input type="checkbox"/>否</p>	D-1
	基本資料蒐集調查	生態環境及議題	<p>1. 是否具體調查掌握自然及生態環境資料？ <input checked="" type="checkbox"/>是 <input type="checkbox"/>否</p> <p>2. 是否確認工程範圍及週邊環境之生態議題與生態保全對象？ <input checked="" type="checkbox"/>是 <input type="checkbox"/>否</p>	D-2 D-3 D-5
	生態保育對策	調查評析、生態保育方案	<p>是否根據生態調查評析結果，研擬符合迴避、縮小、減輕及補償策略之生態保育對策，提出合宜之工程配置方案？</p>	D-6

			<input checked="" type="checkbox"/> 是 <input type="checkbox"/> 否	
	民眾參與	規劃說明會	是否邀集生態背景人員、相關單位、在地民眾及關心相關議題之民間團體辦理規劃說明會，蒐集整合並溝通相關意見？ <input checked="" type="checkbox"/> 是 <input type="checkbox"/> 否	D-4
	設計成果	生態保育措施及工程方案	是否根據生態評析成果提出生態保育措施及工程方案，並透過生態及工程人員之意見往復確認可行性後，完成細部設計。 <input checked="" type="checkbox"/> 是 <input type="checkbox"/> 否	D-6
	資訊公開	設計資訊公開	是否主動將規劃內容、生態保育措施、工程內容等設計成果之資訊公開？ <input checked="" type="checkbox"/> 是 <input type="checkbox"/> 否	D-1 D-2 D-3 D-4 D-5 D-6
階段	項目	評估內容	檢核事項	附表
施工階段	專業參與	生態背景及工程專業團隊	是否組成含生態背景及工程專業之跨領域工作團隊？ <input checked="" type="checkbox"/> 是 <input type="checkbox"/> 否	W-1
	生態保育措施	施工廠商	1.是否辦理施工人員及生態背景人員現場勘查，確認施工廠商清楚瞭解生態保全對象位置？ <input checked="" type="checkbox"/> 是 <input type="checkbox"/> 否 2.是否擬定施工前環境保護教育訓練計畫，並將生態保育措施納入宣導。 <input checked="" type="checkbox"/> 是 <input type="checkbox"/> 否	W-2
		施工計畫書	施工計畫書是否納入生態保育措施，說明施工擾動範圍，並以圖面呈現與生態保全對象之相對應位置。 <input checked="" type="checkbox"/> 是 <input type="checkbox"/> 否	
		生態保育品質管理措施	1.履約文件是否有將生態保育措施納入自主檢查？ <input checked="" type="checkbox"/> 是 <input type="checkbox"/> 否 2.是否擬定工地環境生態自主檢查及異常情況處理計畫？ <input type="checkbox"/> 是 <input type="checkbox"/> 否 3.施工是否確實依核定之生態保育措施執行，並於施工過程中注意對生態之影響，以確認生態保育成效？ <input checked="" type="checkbox"/> 是 <input type="checkbox"/> 否 4.施工生態保育執行狀況是否納入工程督導？ <input checked="" type="checkbox"/> 是 <input type="checkbox"/> 否	W-3.1 W-3.2 W-3.3 W-4.1 W-4.2 W-4.3
	民眾參與	施工說明會	是否邀集生態背景人員、相關單位、在地民眾及關心相關議題之民間團體辦理施工說明會，蒐集整合並溝通相關意見？ <input checked="" type="checkbox"/> 是 <input type="checkbox"/> 否	W-5

	資訊公開	施工資訊公開	是否主動將施工相關計畫內容之資訊公開？ <input checked="" type="checkbox"/> 是 <input type="checkbox"/> 否	W-1 W-2 W-3 W-4 W-5
維護管理階段	生態效益	生態效益評估	是否於維護管理期間，定期視需要監測評估範圍之棲地品質並分析生態課題，確認生態保全對象狀況，分析工程生態保育措施執行成效？ <input checked="" type="checkbox"/> 是 <input type="checkbox"/> 否	M-1
	資訊公開	維護管理資訊公開	是否主動將監測追蹤結果、生態效益評估報告等資訊公開？ <input checked="" type="checkbox"/> 是 <input type="checkbox"/> 否	M-1
填表人			單位主管核定	

生態檢核分類表

主辦機關

設計單位

生態團隊

監造、營造單位

工程或計畫名稱	龍泉圳南北支線小給水路等圳改善工程	工程編號	南投 113A04
執行機關	農業部農田水利署南投管理處	承包廠商	凱傑土木包工業
填表人員 (單位/職稱)	張芝琳 (揚林環境生態有限公司/執行長)	填表日期	113 年 11 月 7 日
生態檢核分類	<p>符合下列情形之一者，應確認是否涉及生態環境保育議題：</p> <p><input type="checkbox"/> 農田水利設施新建工程。</p> <p><input type="checkbox"/> 直轄市政府及縣(市)政府辦理受本署補助比率逾工程建造經費 50%之新建工程。</p> <p><input checked="" type="checkbox"/> 原構造物範圍內之整建或改善之工程。</p> <p><input type="checkbox"/> 已開發場所之工程。</p> <p><input type="checkbox"/> 工程主辦機關評估特別需要者。</p> <p>生態檢核分類評估：</p> <p>1. 是否位於生態敏感區？</p> <p><input checked="" type="checkbox"/> 是：涉及石虎重要棲地、石虎模擬分布範圍，須辦理第一級生態檢核作業</p> <p><input type="checkbox"/> 否(請續填第 2 項)</p> <p>2. 是否有關注物種或關注棲地？</p> <p><input type="checkbox"/> 是：(如涉及保育類食蟹獾、瀕危魚類菊池氏細鯽等) (請填第 4 項)</p> <p><input type="checkbox"/> 否(請續填第 3 項)</p> <p>3. 當地是否有生態相關議題？</p> <p><input type="checkbox"/> 是，請續填第 4 項</p> <p>關注議題：<input type="checkbox"/> 在地居民，關注原因：_____。</p> <p style="padding-left: 40px;"><input type="checkbox"/> NGO 團體、學術研究團體，關注原因：_____。</p> <p style="padding-left: 40px;"><input type="checkbox"/> 蒐集生態相關文獻，關注原因：_____。</p> <p><input type="checkbox"/> 否，經主辦機關自評無涉及生態環境保育議題，且經上級機關審查確認，無須辦理生態檢核作業，請勾選免辦</p> <p>4. 工程經費是否高於 2 千萬元？</p> <p><input checked="" type="checkbox"/> 是：須辦理第一級生態檢核作業</p> <p><input type="checkbox"/> 否：須辦理第二級生態檢核作業</p> <p>說明：</p> <p>第一級：落實全週期生態檢核工作，建議於規劃及設計階段生態檢核編列生態調查費用進行現地調查，並填列相關表單擬定生態友善機制；於施工階段定期填具抽查表及自主檢查表外，應成立生態團隊持續監測生態保育措施執行狀況；完工後一至三年內進行維護管理階段以追蹤生態環境恢復情況。</p> <p>第二級：由執行機關、設計、監造及施工人員進行自主檢核。機關得視需求邀請生態團隊協助工程人員執行生態檢核作業、或提升為第一級生態檢核作業。</p>		

基本資料蒐集檢核		
資訊類別	資料項目	資料內容
土地使用管理	<input checked="" type="checkbox"/> 土地使用現況	<input checked="" type="checkbox"/> 公有土地 <input type="checkbox"/> 私有土地 <input type="checkbox"/> 其他_____
	<input type="checkbox"/> 計畫相關法規	
	<input type="checkbox"/> 其他	
關注物種或關注棲地	<input checked="" type="checkbox"/> 關注物種	<input checked="" type="checkbox"/> 有： <u>石虎</u> <input type="checkbox"/> 無
	<input checked="" type="checkbox"/> 關注棲地	<input checked="" type="checkbox"/> 有： <u>工區 2 鄰近國土綠網關注河川(隘寮溪排水)</u> <input type="checkbox"/> 無

生態敏感區說明			
資料類別	確認資料項目	是否涉及	相關法源(主管機關)
生態敏感區	<input checked="" type="checkbox"/> 國家公園及國家自然公園	<input type="checkbox"/> 是， <input checked="" type="checkbox"/> 否	1. 國家公園法(內政部) 2. 水利法(經濟部) 3. 水庫蓄水範圍使用管理辦法(經濟部) 4. 海岸管理法(內政部) 5. 野生動物保育法(農業部) 6. 野生動物保育法施行細則(農業部) 7. 森林法(農業部) 8. 自然保護區設置管理辦法(農業部) 9. 濕地保育法(內政部) 10. 濕地保育法施行細則(內政部) 11. 文化資產保存法(文化部) 12. 自然保護區設置管理辦法(林業署)
	<input checked="" type="checkbox"/> 野生動物重要棲息環境	<input type="checkbox"/> 是， <input checked="" type="checkbox"/> 否	
	<input checked="" type="checkbox"/> 野生動物保護區	<input type="checkbox"/> 是， <input checked="" type="checkbox"/> 否	
	<input checked="" type="checkbox"/> 森林及森林保護區(保安林)	<input type="checkbox"/> 是， <input checked="" type="checkbox"/> 否	
	<input checked="" type="checkbox"/> 森林及森林保護區(國有林事業區)	<input type="checkbox"/> 是， <input checked="" type="checkbox"/> 否	
	<input checked="" type="checkbox"/> 重要濕地(國際級)	<input type="checkbox"/> 是， <input checked="" type="checkbox"/> 否	
	<input checked="" type="checkbox"/> 重要濕地(國家級)	<input type="checkbox"/> 是， <input checked="" type="checkbox"/> 否	
	<input checked="" type="checkbox"/> 重要濕地(地方級)	<input type="checkbox"/> 是， <input checked="" type="checkbox"/> 否	
	<input checked="" type="checkbox"/> 自然保留區	<input type="checkbox"/> 是， <input checked="" type="checkbox"/> 否	
	<input checked="" type="checkbox"/> 自然保護區	<input type="checkbox"/> 是， <input checked="" type="checkbox"/> 否	
	<input checked="" type="checkbox"/> 海岸保護區	<input type="checkbox"/> 是， <input checked="" type="checkbox"/> 否	
	<input checked="" type="checkbox"/> 水庫蓄水範圍	<input type="checkbox"/> 是， <input checked="" type="checkbox"/> 否	
	<input checked="" type="checkbox"/> IBA 重要鳥類棲息地	<input type="checkbox"/> 是， <input checked="" type="checkbox"/> 否	
其他經認定生態資源豐富或具有生態課題之地理區域	<input checked="" type="checkbox"/> 石虎重要及潛在棲地	<input checked="" type="checkbox"/> 是， <input type="checkbox"/> 否	
	<input checked="" type="checkbox"/> 國土生態綠網關注農田圳溝或埤塘池沼	<input type="checkbox"/> 是， <input checked="" type="checkbox"/> 否	
	<input checked="" type="checkbox"/> 國土綠網關注獨流溪	<input type="checkbox"/> 是， <input checked="" type="checkbox"/> 否	
	<input checked="" type="checkbox"/> 其他： <u>石虎模擬分布範圍</u>	<input checked="" type="checkbox"/> 是， <input type="checkbox"/> 否	

備註：本表由主辦機關與生態團隊填寫，如有需要可自行增加欄位及分頁，並註明政府公佈之資料出處。

工程生態檢核基本資料表		<input checked="" type="checkbox"/> 第一級生態檢核 <input type="checkbox"/> 第二級生態檢核		主辦機關 設計單位 生態團隊 監造、營造單位	
工程名稱	龍泉圳南北支線小給水路等圳改善工程				
治理機關	農業部農田水利署南投管理處	工程類型	<input checked="" type="checkbox"/> 圳路 <input type="checkbox"/> 排水 <input type="checkbox"/> 水利設施 <input type="checkbox"/> 滯洪池 <input type="checkbox"/> 其他	工程地點	南投縣，草屯鎮 TWD97 坐標 工區 1：龍泉圳北支線 15 小給 起點 X：223333 Y：2654325 終點 X：223325 Y：2654550 工區 2：龍泉圳北支線 35-1 小給 起點 X：220559 Y：2653674 終點 X：220355 Y：2653880 工區 3：龍泉圳南支線 11 小給 起點 X：222623 Y：2652453 終點 X：222574 Y：2652510
					水系名稱
勘查日期	113 年 11 月 4 日				
工程緣由目的	渠道老舊，淤積及滲漏掏空嚴重，影響渠道輸水功能及維護管理甚鉅；故改設鋼筋混凝土內面工，以維持灌溉及排水用水通水順暢。			擬辦工程概估內容	1.鋼筋混凝土渠道 684 公尺。
災害紀錄	1.災害類別： 2.災情： 3.以往處理情形：_____單位已施設 4.有無災害調查報告 (報告名稱：_____) 5.其他：_____			預期效益	保護面積 <u>71</u> 公頃
生態情報釐清及建議	關注議題或保護對象	資料來源		預定辦理原因	<input type="checkbox"/> 規劃報告優先治理工程 (規劃報告名稱：_____) <input type="checkbox"/> 災害嚴重，急需治理工程 <input type="checkbox"/> 未來可能有災害發生之預防性工程 <input type="checkbox"/> 設施老舊極需改善之工程 <input type="checkbox"/> 需延續處理以完成預期效益之工程 <input type="checkbox"/> 以往治理工程(年度工程)維護改善 <input type="checkbox"/> 配合其他計畫 (_____)
	生態敏感區： 石虎重要棲地、石虎模擬分布範圍	文獻圖資盤點 與現地勘查			
	關注棲地或關注物種： 石虎	文獻圖資盤點 與現地勘查			
棲地現況說明：					
計畫範圍周邊人為干擾區多為既有道路及私人房舍，但因其緊鄰灌叢、草生地環境及一般道路，故仍有一些對環境適應性較高之中小型哺乳動物、小型爬蟲類動物等可能於此區域活動及停棲，後續施工階段應注意降					

低路殺事件的發生。

水域棲地評估

本計畫的水域棲地主要為既有水圳，既有水圳兩旁可見蜻蛉類生物停棲利用，並可見螺貝類及魚蝦活動，評估其生態功能性不差。

可能造成之生態環境影響： 水流量改變 水域生物通道阻隔或棲地切割 阻礙坡地植被演替 減少植被覆蓋 濁度升高 大型施工便道施作 土方挖填棲地破壞 其他：_____

生態保育原則建議：

植生復原 底質保留 棲地保留 友善生態廊道 施工便道復原 動植物種保育 劃定保護區 以柔性工法處理 物種補充調查 生態影響減輕對策：工便道利用既有道路或河床，減少開挖範圍
其他_____

勘查意見	<input type="checkbox"/> 優先處理 <input checked="" type="checkbox"/> 需要處理 <input type="checkbox"/> 暫緩處理 <input type="checkbox"/> 無需處理 <input type="checkbox"/> 非本單位權責，移請(單位：OOO)研處 <input type="checkbox"/> 用地取得問題需再協調 <input type="checkbox"/> 其他：_____	備註：	
填寫人員 /單位	周國祥(農田水利署南投管理處) 張芝琳(揚林環境生態有限公司)	提交日期	113 年 月 日

※工程位置圖：

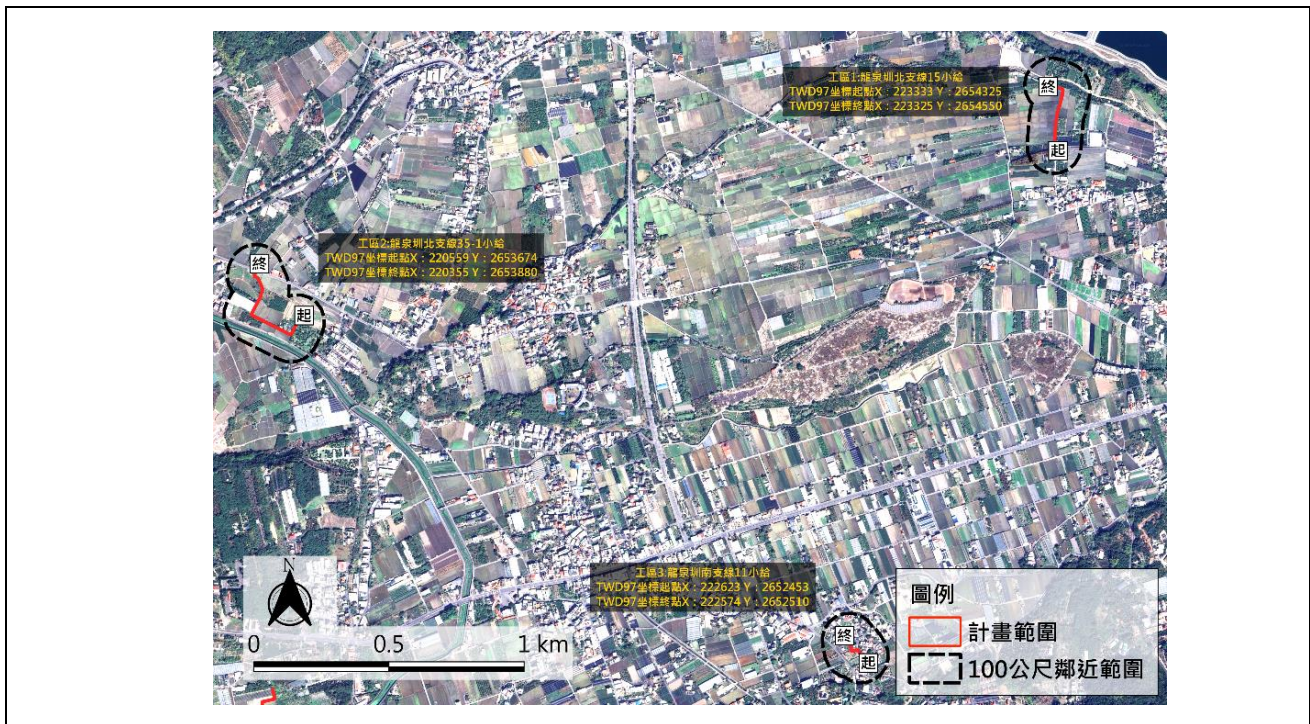

備註：本表由主辦機關填寫。現況概述欄請就工地附近地形、土地利用、災情及以往處理情形簡單描述；擬辦工程內容欄未明列之工法，請在其他項內填工法、計價單位、數量等。

※工程預定位置棲地環境照片：

	
<p>時間：113年11月04日 說明：工區1</p>	<p>時間：113年11月04日 說明：工區1旁農地</p>
	
<p>時間：113年11月04日 說明：工區2</p>	<p>時間：113年11月04日 說明：工區2旁農地</p>
	
<p>時間：113年11月04日 說明：工區3</p>	<p>時間：113年11月04日 說明：水圳中福壽螺</p>

民眾參與及資訊公開彙整表			主辦機關
			設計單位
			生態團隊
			監造、營造單位
主辦機關	農業部農田水利署南投管理處	設計單位	農業部農田水利署南投管理處 土城工作站
監造單位	農業部農田水利署南投管理處 土城工作站	營造單位	凱傑土木包工業
工程名稱	龍泉圳南北支線小給水路等圳改善工程		
填表人員 (單位/職稱)	陳湘柔 智聯工程科技顧問有限公司/生態人員	填表日期	114年4月1日
檢核事項	檢核階段	內容項目及公開方式	
主動公開	核定階段	彙整相關成果，填寫生態檢核相關表單，並上傳至主管機關資訊公開專區(工程生態檢核情形查詢專區 https://www.ianto.nat.gov.tw/open/Articles?a=19401)。	
主動公開	規劃設計階段	彙整相關成果，填寫生態檢核相關表單，並上傳至主管機關資訊公開專區(工程生態檢核情形查詢專區 https://www.ianto.nat.gov.tw/open/Articles?a=19401)。	
主動公開	施工階段	彙整相關成果，填寫生態檢核相關表單，並上傳至主管機關資訊公開專區(工程生態檢核情形查詢專區 https://www.ianto.nat.gov.tw/open/Articles?a=19401)	
被動公開			

備註：本表由生態團隊彙整填寫，並由主辦機關提供相關本工程民眾參與及資訊公開之資料。